



СУТОВЕТ

БЮРО ВЕТЕРИНАРНОЙ МОРФОЛОГИИ

г. Санкт-Петербург, Парголово, ул. Байкальская, д. 20
+7(921) 942-04-00 | www.cytovet.ru | info@cytovet.ru



НАПРАВЛЕНИЕ НА ИССЛЕДОВАНИЕ:

Цитология | Гистология | Иммуногистохимия

ФИО ВЛАДЕЛЬЦА _____ E-MAIL _____

КЛИЧКА ЖИВОТНОГО _____ ВИД ЖИВОТНОГО _____ ПОРОДА _____

ПОЛ ЖИВОТНОГО (♂ \ ♀) _____ ВОЗРАСТ _____

АНАМНЕЗ И КЛИНИЧЕСКИЕ ДАННЫЕ: _____

ДИФФЕРЕНЦИАЛЬНЫЕ ДИАГНОЗЫ: _____

МЕТОД ПОЛУЧЕНИЯ МАТЕРИАЛА: Пункция | Соскоб | Отпечаток | Аспирация | _____

ЛОКАЛИЗАЦИЯ _____ РАЗМЕР _____

КОММЕНТАРИИ: _____

Воспаление | Подвижность | Инфильтрация | Экссудация | Изъязвление

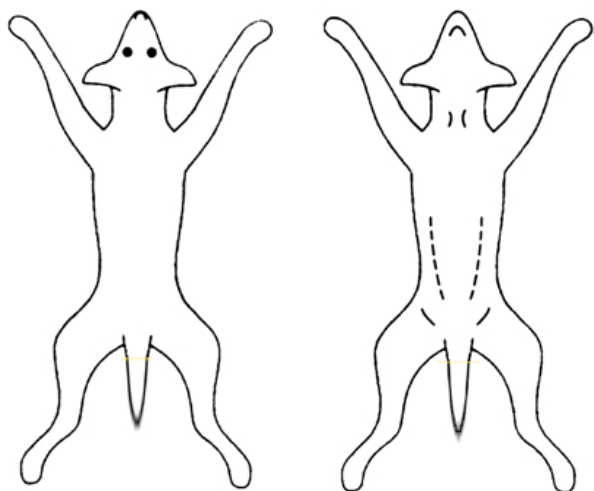

ВИДЫ ПОРАЖЕНИЙ КОЖИ: ОБВЕДИТЕ ВАШ ВАРИАНТ

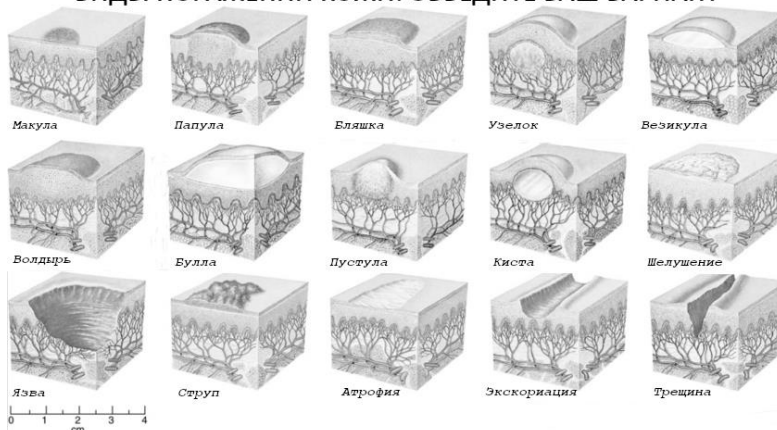

название клиники _____
МЕСТО ДЛЯ ПЕЧАТИ _____

ФИО ВРАЧА _____ ДАТА _____